



Intestazione Contratto:

**ROSSI MARIO**

CODICE FISCALE: RSSMRI77R41I274A

VIA ROMA, 2

20100 - MILANO (MI)

2

**ROSSI MARIO VIA ROMA,  
2 20100 MILANO MI**

Documento n. 2VMF-XXXXXXXX del XX/XX/20XX

Periodo di fatturazione: Gennaio 20XX.

Bolletta di Sintesi

3

### FORNITURA DI ENERGIA ELETTRICA

4

### DATI DI FORNITURA E FATTURAZIONE



Importo da pagare

(salvo conguagli, errori, omissioni)

**€ 100,00**

Le stiamo fornendo energia elettrica in:

**VIA ROMA, 2 - 2010 - MILANO (MI)**

Punto di prelievo (POD): **IT001E12345678**

Tipologia Utente: Domestico non Residente - Tensione di consegna: 220 V

Tipologia Tariffaria: TD Domestico non residente

Potenza Impegnata: 3 kW - Potenza Disponibile: 3,3 kW Denominazione

Offerta: PROVA\_SITO\_WEB

Codice Offerta: 001682ENVFL00XXXXXXXXXXXXXXXXXX

Data Attivazione: XX/XX/20XX

Scadenza Contratto di Fornitura: contratto a tempo indeterminato

Scadenza Condizioni Economiche: XX/XX/20XX

Consumo da Inizio Fornitura (kWh): F1: 350 - F2: 350 - F3: 350 (da Gen. 20XX a Dic. 20XX)



Scadenza pagamento

**XX/XX/20XX**

5



Consumo Fatturato

**100 kWh**

### Modalità di Pagamento

Bonifico Bancario - 25 GG DATA FATT

6

### Situazione Pagamenti

Alla data del XX-XX-20XX risultano fatture scadute per un importo di € 0.

### Quadro sintetico importi fatturati

Dati relativi al periodo da XX/XX20XX a XX/XX/20XX

Spese Per La Materia Energia	€	51,00
Spese Trasporto e Gestione Del Contatore	€	17,00
Spese Per Oneri Di Sistema	€	24,00
Totale Imposte e IVA	€	8,00
<b>Totale Fattura</b>	<b>€</b>	<b>100,00</b>

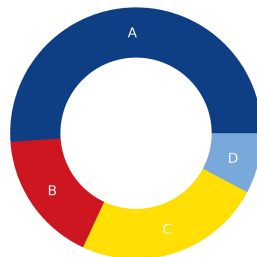

■ A - Spese Per La Materia Energia 51%  
■ B - Spese Trasporto e Gestione Contatore 17%  
■ C - Spese Per Oneri Di Sistema 24%  
■ D - Imposte 8%

7

### CONTATTI UTILI



Numero Verde 800 801 810  
Fax 02 87370176  
E-mail servizioclienti@butangas.it

8

### Informazioni e Reclami



Numero Verde 800 801 810  
E-Mail servizioclienti@butangas.it  
Sito Web gaseluce.butangas.it

### Pronto Intervento Servizio Guasti



**800 XXX**

Distributore competente per ambito  
**DISTRIBUTORE SPA**

9

**LETTURE E CONSUMI FEBBRAIO 20XX**

 Totale consumi fatturati: **100kWh**
**Fattura emessa sulla base di consumi effettivi salvo conguaglio**

Fascia di consumo	ENERGIA ATTIVA				ENERGIA REATTIVA PRELEVATA				POTENZA
	Lettura Rilevata il XX/XX/20XX	Lettura Rilevata il XX/XX/20XX	Consumi Effettivi (kWh)	Consumi Fatturati (kWh)	Lettura Rilevata il XX/XX/20XX	Lettura Rilevata il XXXX/20XX	Consumi Effettivi (kVarh)	Consumi Fatturati (kVarh)	Potenza Impegnata (kW)
F1	1092 (R)	1140 (R)	48	<b>48</b>	90 (R)	92 (R)	2	<b>2</b>	3
F2	1092 (R)	1162 (R)	70	<b>70</b>	69 (R)	71 (R)	2	<b>2</b>	3
F3	1452 (R)	1516 (R)	64	<b>64</b>	83 (R)	84 (R)	1	<b>1</b>	3

(A) Autolettura - (R) Rilevata - (S) Stimata - (RI) Ricondata

Potenza MAX prelevata nel mese 2 kW

Qualora i prelievi di energia reattiva siano maggiori del 33% dell'energia attiva in ogni singola fascia, saranno applicati le PENALI per energia reattiva previsti dall'Autorità per l'Energia Elettrica, il Gas e il Sistema Idrico

Nel caso di letture e consumi stimati gli importi fatturati saranno oggetto di successivo ricalcolo.

**LETTURE E CONSUMI GENNAIO 20XX**

 Totale consumi fatturati: **204 kWh**
**Fattura emessa sulla base di consumi effettivi salvo conguaglio**

Fascia di consumo	ENERGIA ATTIVA				ENERGIA REATTIVA PRELEVATA				POTENZA
	Lettura Rilevata il XX/XX/20XX	Lettura Rilevata il XX/XX/20XX	Consumi Effettivi (kWh)	Consumi Fatturati (kWh)	Lettura Rilevata il XX/XX/20XX	Lettura Rilevata il XX/XX/20XX	Consumi Effettivi (kVarh)	Consumi Fatturati (kVarh)	Potenza Impegnata (kW)
F1	1011 (R)	1092 (R)	81	<b>81</b>	81 (R)	90 (R)	9	<b>9</b>	3
F2	1026 (R)	1092 (R)	66	<b>66</b>	66 (R)	69 (R)	3	<b>3</b>	3
F3	1395 (R)	1452 (R)	57	<b>57</b>	83 (R)	83 (R)	0	<b>0</b>	3

(A) Autolettura - (R) Rilevata - (S) Stimata - (RI) Ricondata

Potenza MAX prelevata nel mese 3 kW

Qualora i prelievi di energia reattiva siano maggiori del 33% dell'energia attiva in ogni singola fascia, saranno applicati le PENALI per energia reattiva previsti dall'Autorità per l'Energia Elettrica, il Gas e il Sistema Idrico

Nel caso di letture e consumi stimati gli importi fatturati saranno oggetto di successivo ricalcolo.

**DETTAGLI DELLE IMPOSTE**

Nella Sua fattura, le accise ammontano a 8,76 €.

Tale importo è così determinato:

Febbraio 2024 - Imposte erariali: 182 kWh x 0,0227 €/kWh = 4,13 €;

Gennaio 2024 - Imposte erariali: 204 kWh x 0,0227 €/kWh = 4,63 €.

Nella Sua fattura, l'IVA ammonta a 11,12 €.

Tale importo è così determinato:

- IVA vendite 10%: 111,23€ x 10% = 11,12€.

**DETTAGLIO CONSUMI STORICI**

 Consumo da inizio fornitura (solo se inferiore ad un anno): **1000 kWh; F1: 350 kWh, F2: 350 kWh, F3: 350 kWh**

Grafico consumi in kWh

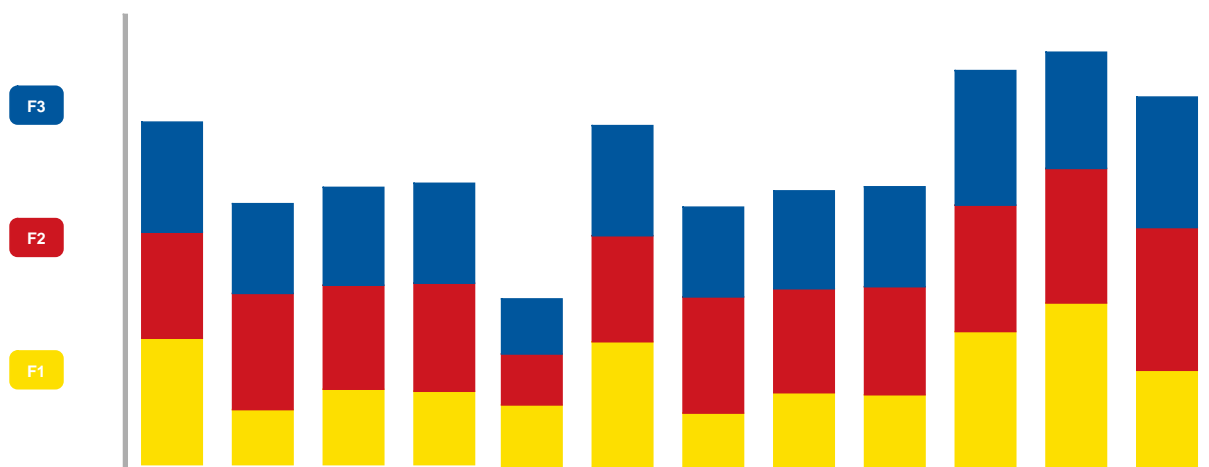

Pot. Impegnata:	-	-	-	-	3	3	3	3	3	3	3	3
Pot. MAX Prelevata:	-	-	-	-	1	3	2	2	2	3	3	2

## **1 - Codice Cliente e Mercato di appartenenza**

Qui è riportato il codice univoco che identifica il tuo profilo: è necessario per tutte le comunicazioni con ButanGas (insieme al POD se hai più utenze attive). Il Mercato di appartenenza è quello Libero, ovvero a condizioni negoziate con ButanGas.

## **2 - Dati del cliente**

Verifica sempre che intestazione e l'indirizzo per la spedizione della fattura siano corretti. Attiva la spedizione della fattura via mail in ogni momento chiamando o scrivendo al nostro servizio clienti

## **3 - Dati bolletta**

In questa sezione trovi il n. del documento, la data di emissione, il tipo di bolletta (ovvero di «sintesi», se desideri che ti venga inviata quella di «dettaglio» è necessario chiamare il nostro servizio clienti) e il periodo cui si riferisce la fatturazione, salvo conguagli.

## **4 - Importo da pagare, consumo fatturato e modalità di pagamento**

Qui trovi i totali della tua bolletta: consumo fatturato, importo da pagare e scadenza pagamento. Attiva la domiciliazione bancaria e togliiti ogni pensiero!

## **5 - Dati identificativi del punto e caratteristiche tecniche della fornitura**

Qui trovi indicate le caratteristiche tecniche della fornitura comprensive del POD, il codice che individua univocamente il tuo punto di fornitura, e l'indirizzo di consegna dell'energia. E' inoltre riportata, tra le altre informazioni, la denominazione ed il codice dell'offerta attiva, la sua data di attivazione e la sua scadenza.

## **6 - Stato Pagamenti**

Verifica sempre che lo stato dei tuoi pagamenti sia regolare.

## **7 - Sintesi degli importi fatturati**

Nel quadro trovi gli importi fatturati riportati in modo sintetico, espressi in Euro e in percentuale sul totale della bolletta. L'unica voce negoziabile è quella relativa alle «spese per la materia energia», i restanti importi si riferiscono ad oneri passanti, dovuti per legge.

## **8 - Recapiti del venditore (“contatti utili” e “informazione e reclami”)**

Qui sono elencate tutte le modalità per comunicare con ButanGas.

## **9 - Recapiti del distributore (“pronto intervento servizio guasti”)**

Qui sono elencate tutte le modalità per segnalare guasti o malfunzionamenti: l'attività è in capo al distributore locale, non a ButanGas.

## **10 - Dati relativi alle letture e ai consumi**

qui trovi le letture ed i consumi relativi alla tua bolletta: le letture possono essere «rilevate» o stimate» e di conseguenza i consumi «reali» o «stimati». Per evitare conguagli effettua l'autolettura tutti i mesi ed inviala a [servizioclienti@butangas.it](mailto:servizioclienti@butangas.it) o chiama il numero verde 800 801 810 e comunicala!

## **11 - Consumi storici**

Nel quadro trovi i consumi degli ultimi 12 mesi (o dalla data di attivazione del contratto se più recente 12 mesi) divisi per fascia oraria.

# Quadro di dettaglio importi fatturati – Specifiche

Di seguito sono descritte le voci di costo riportate nella sezione "Quadro di dettaglio" della bolletta di dettaglio.

E' possibile richiedere la bolletta di dettaglio, contenente gli importi dovuti per tutte le componenti di ogni singola voce, in ogni momento inviando una mail a [servizioclienti@butangas.it](mailto:servizioclienti@butangas.it).

ATTENZIONE - La presente guida contiene informazioni generali per la corretta lettura della bolletta 2.0, per le specifiche relative alle singole offerte consultare la relativa voce sul sito.

## SPESE PER LA MATERIA ENERGIA

E' la voce di costo che comprende tutti gli importi fatturati in relazione alle attività svolte da ButanGas per fornire l'energia elettrica al cliente finale.

Il prezzo finale è composto dalla somma dei prezzi delle singole componenti:

- Energia – corrispettivo definito dalle CEP (condizioni economiche particolari) firmate, è espresso in €/kWh e può essere:
  - monorario (F0) o per fascia (F1-F2-F3)
  - fisso o variabile - in quest'ultimo caso sarà presente in fattura anche il corrispettivo "Energia Spread PUN";
- Dispacciamento – corrispettivo che remunera il servizio che garantisce in ogni istante l'equilibrio tra la domanda e l'offerta di energia elettrica, è composta da diverse voci (tutte con riferimento ad articoli della Delibera ARERA 11/06 e s.m.i. che ne ha definito le condizioni per l'erogazione e l'approvvigionamento) tutte espresse in €/kWh;
- Perdite – corrispettivo a copertura delle perdite di rete (energia che viene dissipata nelle reti di trasmissione e distribuzione) definito in modo forfettizzato percentualmente sul consumo fatturato a seconda della tensione di consegna dell'energia elettrica (per un punto alimentato in bassa tensione corrisponde al 10%), viene applicato ai corrispettivi "Energia". "Energia Spread PUN" ed al dispacciamento ed è pertanto espresso in €/kWh;
- Corrispettivo di capacità - a partire dal 2022 l'ARERA, con del. 566/2021/R/eel, ha definito l'applicazione del corrispettivo a copertura degli oneri netti di approvvigionamento della capacità produttiva di energia elettrica: ButanGas applica per tutti i POD alimentati in BT il corrispettivo dovuto per il mercato di maggior tutela al netto delle perdite di rete, per quelli alimentati in MT il corrispettivo dovuto al libero mercato;
- Componente di dispacciamento DispBT – espressa da una quota fissa (€/POD/anno) e fatturata solo per i clienti domestici;
- Maggiorazione CEP - corrispettivo definito dalle CEP (condizioni economiche particolari) firmate, è espresso da una quota fissa €/POD/anno, e comprende le voci relative alla commercializzazione al dettaglio (legata alla gestione dei clienti).

## SPESE TRASPORTO E GESTIONE DEL CONTATORE

E' la voce di costo che comprende gli importi fatturati per le diverse attività che consente a ButanGas di consegnare ai clienti finali l'energia elettrica da loro consumata.

Corrisponde agli importi relativi ai servizi di trasmissione/trasporto, distribuzione e misura (ovvero lettura del contatore e messa a disposizione dei dati di consumo).

Il prezzo finale è composto dalla somma dei prezzi delle singole componenti:

- una quota energia (€/kWh);
- una quota fissa {€/anno};
- una quota potenza {€/kWh};

Tali voci di costo variano su base annuale in funzione delle valutazioni dell'ARERA e sono differenziate per tipologia di cliente.

### SPESE PER ONERI DI SISTEMA

E' la voce di costo che comprende gli importi fatturati relativamente a corrispettivi destinati alla copertura di costi relativi ad attività di interesse generale per il sistema elettrico: le attività a sostegno delle energie rinnovabili, della cogenerazione (Asos) e del sistema elettrico (Arim) e le componenti tariffarie UC3 e UC6.

E' composta da una quota energia (€/kWh), una quota fissa (€/anno) e una quota potenza (€/kWh): tale voce di costo varia su base trimestrale in funzione delle valutazioni di ARERA.

### IMPOSTE

L'accisa elettrica si applica alla quantità di energia consumata (€/kWh). I clienti domestici, nell'abitazione di residenza anagrafica, godono di aliquote agevolate se la potenza impegnata non supera i 3 kW.

### ALTRE PARTITE

Questa voce è presente solo nelle bollette in cui vengono addebitati o accreditati importi diversi da quelli inclusi nelle altre voci di spesa.

Possono essere comprese in questa voce, ad esempio, gli interessi di mora o ricalcoli di importi già pagati in bollette precedenti per modifica dei consumi o di prezzi applicati.

### BONUS SOCIALE e CANONE DI ABBONAMENTO RAI

Queste voci sono presenti solo nelle bollette dei clienti domestici cui è riconosciuto il bonus sociale o dovuto il canone RAI.

## Glossario

BT = Bassa tensione

MT = Media tensione

Quota energia = È la parte del prezzo che comprende tutti gli importi che si pagano in funzione del consumo mensile, reale o stimato. In quest'ultimo caso sarà oggetto di conguaglio nelle bollette successive in base al consumo reale comunicato dal distributore. E' espressa in €/kWh.

Quota fissa = È la parte del prezzo espressa in €/anno che si paga anche in assenza di consumo. E' fatturata in bolletta in quote mensili o giornaliere.

Quota potenza = È la parte del prezzo, espressa in €/kW/anno, che si paga proporzionalmente alla potenza mensile impegnata e che viene applicata anche in assenza di consumo. E' fatturata in bolletta in quote mensili o giornaliere.

ARERA = L'Autorità di Regolazione per Energia Reti e Ambiente (ARERA) è un organismo indipendente, istituito con il compito di tutelare gli interessi dei consumatori e di promuovere la concorrenza, l'efficienza e la diffusione di servizi con adeguati livelli di qualità, attraverso l'attività di regolazione e di controllo.